

Les Constructions Claude Lévesque inc.

Un projet domiciliaire empreint de l'histoire perrotdamoise

Fondée le 18 octobre 1973, l'entreprise familiale Les Constructions Claude Lévesque inc. célébrera donc sous peu ses 31 ans d'existence. Au fil des ans, l'entreprise s'est bâtie une solide et enviable réputation grâce à la qualité du service offert. Ne construisant que 5 ou 6 résidences de qualité supérieure par année, l'entreprise est à même d'offrir à ses clients un contact direct qui répond parfaitement aux besoins spécifiques de chacun. « Le succès de notre entreprise n'est pas un hasard, il résulte d'une équipe de sous traitants et de professionnels qui parta-

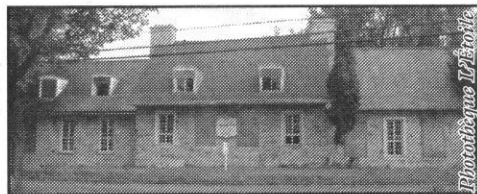

La Maison Augustin-Leduc, doublement centenaire, sera conservée et restaurée selon les règles de l'art.

gent et respectent notre vision. Notre clientèle nous connaît ou a déjà entendu parler de nous. Elle choisit notre entreprise avec des attentes bien précises » déclare monsieur Benoit Lévesque, actuel président de l'entreprise et président de l'APCHQ du Suroît.

Cette vision est particulièrement présente dans le nouveau projet domiciliaire que débute l'entreprise. Situé à Notre-Dame-de-l'Île-Perrot, dans un secteur des plus convoités, le projet comptera 30 résidences érigées sur des terrains de plus de 14 800 pieds carrés. Les Constructions Claude Lévesque inc. propose à sa clientèle une conception personnalisée. En première étape, monsieur Lévesque rencontre personnellement ses clients et discute avec eux de leurs besoins, de leurs idées, de leurs goûts. Parallèlement, les clients sont mis en contact avec l'équipe dynamique de Paradis Schmidt Architectes, qui se chargera de la conception des plans.

Pour l'entrepreneur général, il est primordial que les futurs maisons se fondent harmonieusement dans l'environnement particulier à N.D.I.P. Le projet des Constructions



Sur la photo, on retrouve dans l'ordre habituel : Claude Lévesque, fondateur de l'entreprise, Benoit Lévesque, président des Constructions Claude Lévesque inc., Chantal Paradis et Marc-André Vallée de Paradis Schmidt Architectes et Caroline Salette, agent immobilier.

Claude Lévesque inc. reposera sur une vaste terre délimitée, entre autres, par les boulevards Saint-Joseph et Perrot. Seules les parties longeant ces deux artères seront aménagées, le reste de la terre étant boisée. Les futurs propriétaires n'auront donc aucun voisin à l'arrière! Sur cet emplacement repose également une maison vieille d'environ 200 ans. Baptisée la Maison Augustin-Leduc en l'honneur de l'un des anciens propriétaires de la maison, ce joyau du patrimoine perrotdamois sera restauré selon les règles de l'art, soit par un futur propriétaire, soit par Les Constructions Claude Lévesque inc. si la maison ne trouve pas preneur dans son état actuel. Pour plus de renseignements, contactez madame Caroline Salette, agent immobilier, en composant le (450) 510-5010.

Marie-Pierre D'Anjou,
rédactrice commerciale